

# MODELO DE IDENTIFICACIÓN DEL RIESGO DE TRABAJO INFANTIL

# COLIMA MÉXICO

STPS  
SECRETARÍA DEL TRABAJO  
Y PREVISIÓN SOCIAL



Iniciativa Regional  
América Latina y el Caribe  
Libre de Trabajo Infantil



Organización  
Internacional  
del Trabajo



## DATOS RELEVANTES DE TRABAJO INFANTIL EN EL ESTADO DE COLIMA\*

En el estado de Colima existen

**20,086**

niñas, niños y adolescentes en ocupaciones no permitidas, que corresponde a 0.9% del total nacional

La proporción de niñas, niños y adolescentes en ocupaciones no permitidas en el estado de Colima es de:

**11.68%**

Del total de quienes se encuentran en ocupaciones no permitidas, **52.3% son adolescentes que están en ocupaciones peligrosas:**

**10,500**

adolescentes

Ocupa la **30ª POSICIÓN** entre las 32 entidades del país con **menor proporción** de ocupación infantil no permitida

De las personas menores de edad que trabajan, **67.96%** son niños y **32.04%** son niñas

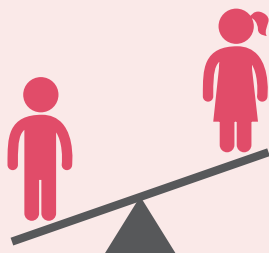

## MAPA DE RIESGO DE TRABAJO INFANTIL EN EL ESTADO DE COLIMA

En el estado hay 10 municipios, de los cuales 5 municipios presentan riesgo bajo, 3 riesgo medio y 2 riesgo alto. Estos dos últimos grupos se localizan principalmente en las zonas centro y sur del estado.

Los principales factores asociados a la ocupación infantil no permitida en el estado de Colima, de acuerdo con su grado de incidencia, se generan en hogares donde: i) los niños y adolescentes son de sexo masculino y ii) el jefe de hogar está ocupado en los sectores agropecuario y comercio. Por otro lado, los factores de protección están asociados a: i) la escolaridad del jefe de hogar y del cónyuge y ii) el jefe de hogar tiene acceso a seguridad social.

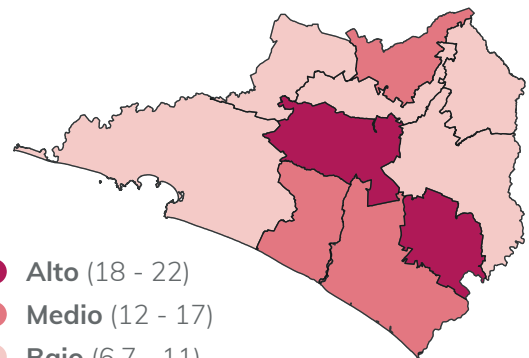

\*Elaboración con base en el Módulo de Trabajo Infantil 2015 de la ENOE, STPS-INEGI.

<b>Factores asociados (porcentajes)</b>	<b>Municipios con riesgo alto (2)</b>	<b>Municipios con riesgo medio (3)</b>	<b>Municipios con riesgo bajo (5)</b>	<b>Promedio de riesgo estatal</b>
Probabilidad de riesgo de trabajo infantil	20.54	15.91	9.85	13.81
Población de 6 a 14 años que no asiste a la escuela	3.62	5.25	3.01	3.81
Población de 15 años y más con educación básica incompleta	46.71	48.02	32.35	39.92
Población total sin acceso a servicios de salud	6.59	9.97	10.51	9.57
Población total indígena	39.19	33.68	27.99	31.94
Población total que gana hasta 2 salarios mínimos	51.03	48.51	28.81	39.16
Población total ocupada en la actividad agrícola	38.68	26.91	11.12	21.37
Niñas y niños con beca Prospera de 6 a 11 años	43.13	32.92	20.49	28.75
Niñas y niños con beca Prospera de 12 a 14 años	51.9	38.5	22.21	33.03
Niñas y niños con beca Prospera de 15 a 17 años	57.27	40.98	25.56	36.53

Fuentes: elaboración propia con datos de la Encuesta Intercensal 2015, INEGI; Índice de Rezago Social 2015, CONEVAL, y Padrón de becarios beneficiarios atendidos por el programa Prospera 2015, SEDESOL.

Los municipios con medio y alto riesgo de ocupación infantil no permitida se caracterizan por presentar una alta proporción de población que gana hasta dos salarios mínimos y un elevado porcentaje de población indígena. En el estado de Colima, las becas escolares Prospera están distribuidas congruentemente entre los municipios que presentan mayor riesgo.

### Riesgo de trabajo infantil

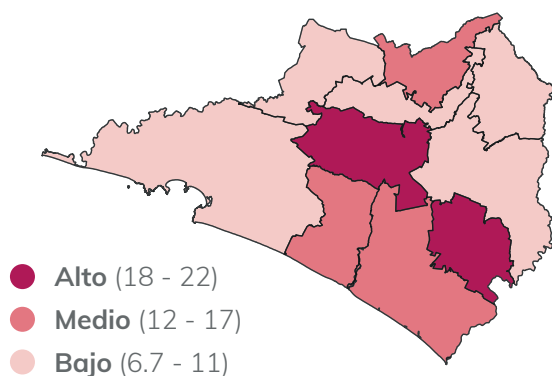

### Porcentaje de población que gana hasta dos salarios mínimos

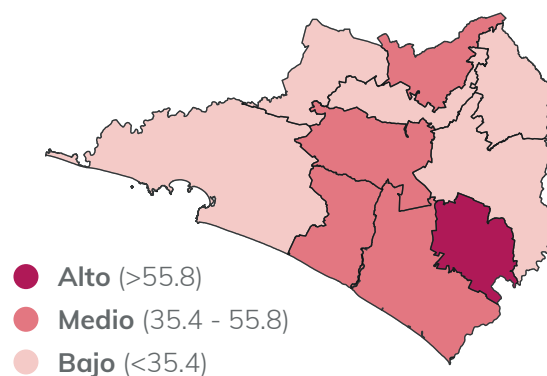

Al analizar la escala municipal se identifica una relación entre el alto riesgo de trabajo infantil y la elevada proporción de población que gana hasta dos salarios mínimos. Por lo tanto, intervenciones dirigidas a mejorar la inclusión laboral de la población de escasos recursos podrían disminuir la probabilidad de que niñas, niños y adolescentes en el mediano plazo ingresen precozmente al mercado de trabajo en este estado.