

SUBSECRETARÍA DE EMPLEO Y PRODUCTIVIDAD LABORAL

Puebla

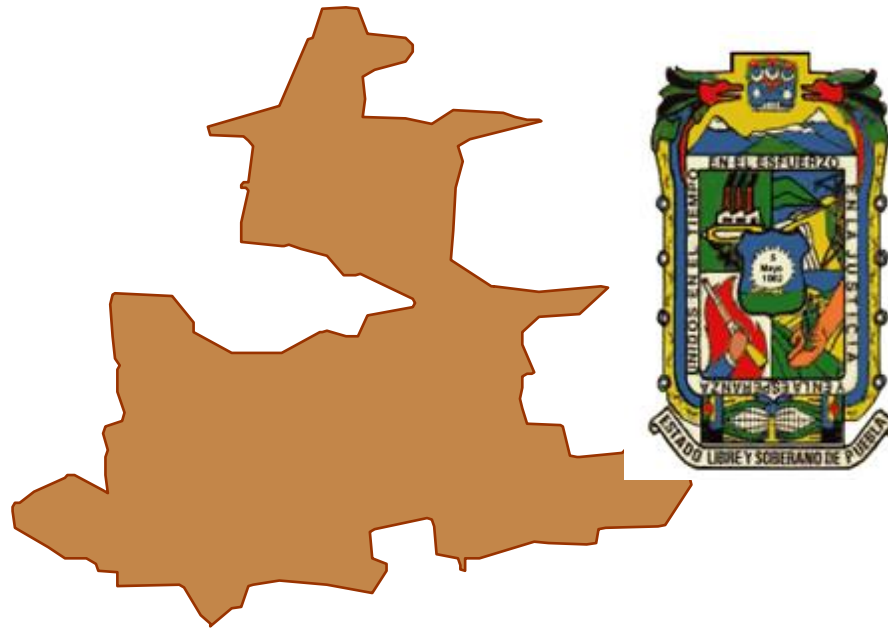

Información Laboral

Octubre, 2018

PUEBLA EN EL CONTEXTO LABORAL NACIONAL

INDICADORES LABORALES

| Concepto | Nacional | Puebla | Periodo |
|---|-------------------|----------------|-------------------------|
| Trabajadores Asegurados en el IMSS (número) | 20,192,960 | 620,659 | Septiembre 2018 |
| Tasa de Desocupación (por ciento) 1/ | 3.6 | 3.0 | Septiembre 2018 |
| Conflictividad colectiva laboral en la Jurisdicción Federal | | | |
| Emplazamientos a Huelga (número) 2/ | 4,284 | 184 | Enero - Septiembre 2018 |
| Huelgas Estalladas (número) | -- | -- | Enero - Septiembre 2018 |
| Incremento salarial contractual real promedio en la Jurisdicción Federal (por ciento) | 0.81 | 0.97 | Septiembre 2018 |
| Salario asociado a trabajadores asegurados en el IMSS | | | Septiembre 2018 |
| Diario | 351.8 | 314.4 | |
| Mensual | 10,694.8 | 9,558.0 | |
| Procuraduría Federal de la Defensa del Trabajo, PROFEDET (número de asuntos resueltos a favor de los trabajadores) | | | Enero-Agosto 2018 |
| Asesorías | 139,073 | 1,738 | |
| Conciliaciones | 31,059 | 1,154 | |
| Juicios | 9,279 | 281 | |
| Amparos | 947 | 0 | |
| Instituto del Fondo Nacional para el Consumo de los Trabajadores, INFONACOT | | | Enero-Agosto 2018 |
| <i>Trabajadores con crédito(s) ejercido(s) (número)</i> | | | |
| <i>Total</i> | 716,970 | 19,613 | |
| Hombres | 444,692 | 13,704 | |
| Mujeres | 272,278 | 5,909 | |
| <i>Importe de los créditos ejercidos (miles de pesos)</i> | | | |
| <i>Total</i> | 11,561,963 | 303,473 | |
| Hombres | 7,634,578 | 225,993 | |
| Mujeres | 3,927,385 | 77,479 | |

1/ A partir de octubre de 2014, es con base en la población de 15 años y más. La Tasa de Desocupación corresponde al promedio del periodo de julio a septiembre de 2018.

2/ El total nacional contempla 340 emplazamientos a huelga en más de una entidad federativa.

FUENTES: INEGI; STPS; IMSS; CONASAMI; PROFEDET; e INFONACOT.

PUEBLA EN EL CONTEXTO LABORAL NACIONAL

PERSONAS ATENDIDAS Y COLOCADAS POR LOS PROGRAMAS DEL SERVICIO NACIONAL DE EMPLEO Enero-Septiembre 2018 p/

| Programas | Nacional | | Puebla | | Participación porcentual Entidad / Nacional | |
|--|------------------|----------------|----------------|---------------|--|------------|
| | Atendidos | Colocados | Atendidos | Colocados | Atendidos | Colocados |
| TOTAL | 4,231,510 | 861,500 | 133,389 | 39,663 | 3.2 | 4.6 |
| SERVICIOS DE VINCULACIÓN LABORAL | 4,042,543 | 723,538 | 122,630 | 30,137 | 3.0 | 4.2 |
| Bolsa de Trabajo | 1,336,277 | 390,677 | 32,917 | 13,386 | 2.5 | 3.4 |
| Ferías de Empleo | 334,574 | 112,962 | 20,833 | 7,014 | 6.2 | 6.2 |
| Programa de Trabajadores Agrícolas Temporales México-Canadá (PTAT) | 25,843 | 25,232 | 1,799 | 1,735 | 7.0 | 6.9 |
| Portal del Empleo | 1,613,315 | 194,667 | 42,575 | 8,002 | 2.6 | 4.1 |
| Talleres para Buscadores de Empleo 1/ | 159,875 | -- | 2,725 | -- | 1.7 | -- |
| Sistema Estatal de Empleo 1/ | 92,263 | -- | 917 | -- | 1.0 | -- |
| Centros de Intermediación Laboral (CIL) 1/ | 166,899 | -- | 5,668 | -- | 3.4 | -- |
| SNE por Teléfono 2/ | 313,497 | -- | 15,196 | -- | 4.8 | -- |
| PROGRAMA DE APOYO AL EMPLEO (Presupuesto Federal) | 140,209 | 104,268 | 8,722 | 7,768 | 6.2 | 7.5 |
| Bécate | 96,143 | 71,842 | 4,198 | 3,313 | 4.4 | 4.6 |
| Fomento al Autoempleo | 4,686 | 4,686 | 146 | 146 | 3.1 | 3.1 |
| Movilidad Laboral | 36,885 | 27,740 | 4,309 | 4,309 | 11.7 | 15.5 |
| Repatriados Trabajando | 2,495 | 0 | 69 | 0 | 2.8 | 0.0 |
| PROGRAMA DE APOYO AL EMPLEO (Presupuesto Estatal) | 48,758 | 33,694 | 2,037 | 1,758 | 4.2 | 5.2 |
| Bécate | 43,171 | 29,438 | 1,964 | 1,685 | 4.5 | 5.7 |
| Fomento al Autoempleo | 3,053 | 3,053 | 73 | 73 | 2.4 | 2.4 |
| Movilidad Laboral | 1,646 | 1,203 | 0 | 0 | 0.0 | 0.0 |
| Repatriados Trabajando | 888 | 0 | 0 | 0 | 0.0 | 0.0 |

p/ Cifras preliminares.

1/ No se contabiliza la colocación en este servicio toda vez que está formando parte de otros servicios.

2/ Se incluyen las llamadas atendidas en el centro de atención de personas que requieren información de los Programas de Movilidad Laboral (Canadá y España) y de los programas de capacitación o con apoyo económico a cargo del SNE, actualizar información de vacantes de empleo y en general asesoraría en el Portal del Empleo.

Fuente: STPS.

DISTRIBUCIÓN ECONÓMICA DE LA POBLACIÓN
Segundo trimestre 2018

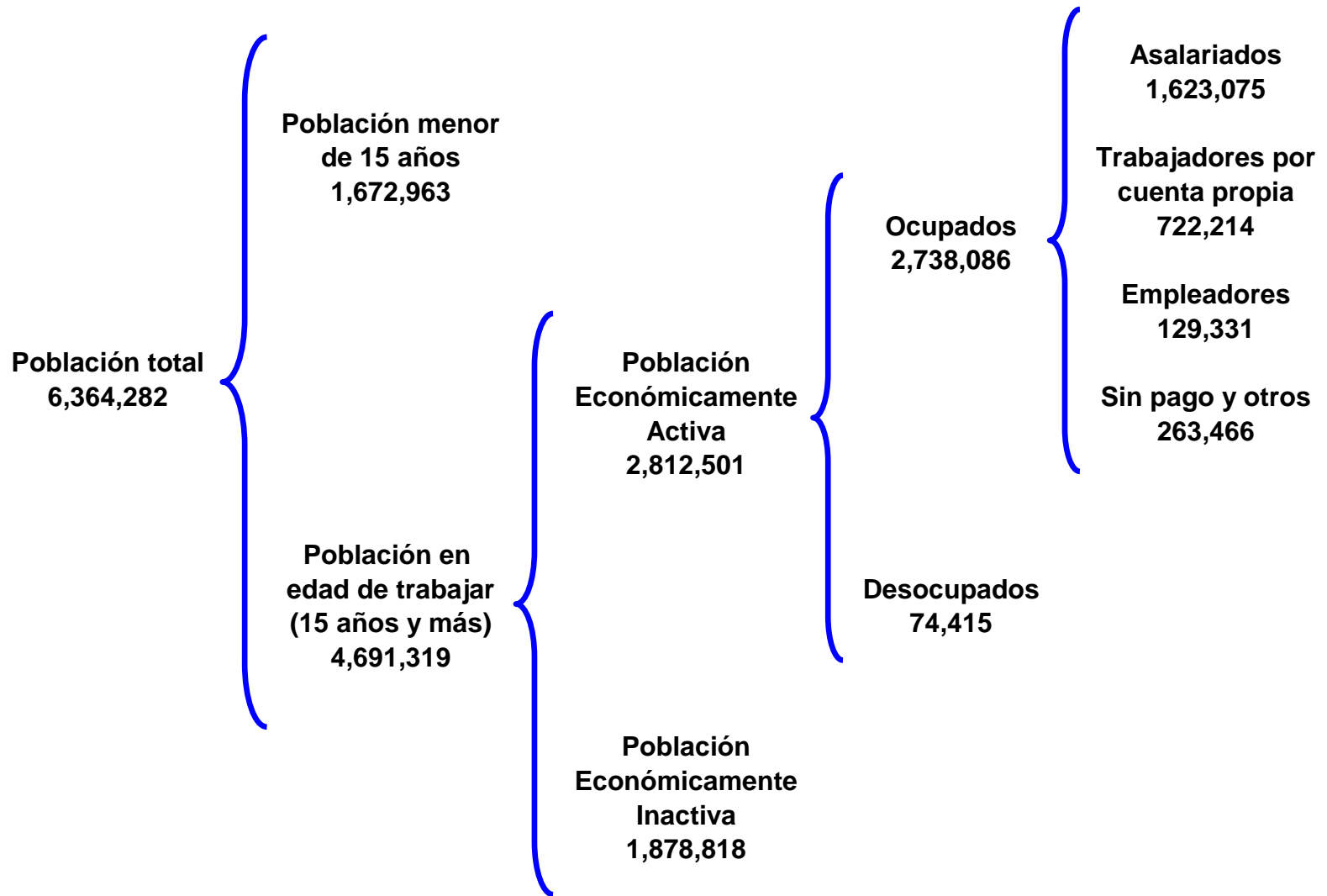

PUEBLA EN EL CONTEXTO LABORAL NACIONAL

POBLACIÓN Segundo trimestre 2018 (Personas)

| Concepto | Nacional | | | Puebla | | | Participación B/A (%) |
|---|--------------------|-------------|-------------|------------------|-------------|-------------|--------------------------|
| | Total (A) | Hombres (%) | Mujeres (%) | Total (B) | Hombres (%) | Mujeres (%) | |
| Población Total (PT) | 124,587,124 | 48.3 | 51.7 | 6,364,282 | 47.3 | 52.7 | 5.1 |
| <i>Población menor de 15 años (Menores)</i> | 31,519,384 | 50.6 | 49.4 | 1,672,963 | 49.8 | 50.2 | 5.3 |
| <i>Población en Edad de Trabajar (PET)</i> | 93,067,740 | 47.5 | 52.5 | 4,691,319 | 46.5 | 53.5 | 5.0 |
| Población Económicamente Inactiva (PEI) | 37,424,323 | 26.6 | 73.4 | 1,878,818 | 23.7 | 76.3 | 5.0 |
| Población Económicamente Activa (PEA) | 55,643,417 | 61.6 | 38.4 | 2,812,501 | 61.7 | 38.3 | 5.1 |
| Ocupados | 53,785,257 | 61.6 | 38.4 | 2,738,086 | 61.7 | 38.3 | 5.1 |
| Desocupados | 1,858,160 | 62.0 | 38.0 | 74,415 | 63.1 | 36.9 | 4.0 |
| Tasas Laborales (por cientos) | | | | | | | |
| Tasa Neta de Participación, TNP (PEA/PET) | 59.8 | 77.5 | 43.7 | 60.0 | 79.6 | 42.9 | |
| Tasa de Desocupación, TDA (Desocupados/PEA) | 3.3 | 3.4 | 3.3 | 2.6 | 2.7 | 2.6 | |
| Tasa de Desocupación Jóvenes (15 a 29 años) | 6.2 | 6.1 | 6.5 | 4.8 | 4.5 | 5.3 | |
| Tasa de Informalidad Laboral, TIL | 56.6 | 56.3 | 57.2 | 72.0 | 70.9 | 73.6 | |

FUENTE: STPS-INEGI. Encuesta Nacional de Ocupación y Empleo.

PUEBLA EN EL CONTEXTO LABORAL NACIONAL

OCUPACIÓN Segundo trimestre 2018 (Personas)

| Concepto | Nacional | | | Puebla | | | Participación B/A (%) |
|---|-------------------|-------------|-------------|------------------|-------------|-------------|--------------------------|
| | Total (A) | Hombres (%) | Mujeres (%) | Total (B) | Hombres (%) | Mujeres (%) | |
| Ocupados por rama de actividad económica | 53,785,257 | 61.6 | 38.4 | 2,738,086 | 61.7 | 38.3 | 5.1 |
| Actividades agropecuarias | 6,717,753 | 89.7 | 10.3 | 523,450 | 83.3 | 16.7 | 7.8 |
| Industria manufacturera | 8,903,071 | 62.2 | 37.8 | 487,099 | 61.1 | 38.9 | 5.5 |
| Industria extractiva y electricidad | 417,200 | 85.8 | 14.2 | 8,102 | 64.3 | 35.7 | 1.9 |
| Construcción | 4,466,553 | 95.9 | 4.1 | 252,935 | 97.0 | 3.0 | 5.7 |
| Comercio | 10,109,798 | 48.8 | 51.2 | 530,899 | 45.6 | 54.4 | 5.3 |
| Transportes y comunicaciones | 2,799,865 | 87.1 | 12.9 | 105,892 | 91.0 | 9.0 | 3.8 |
| Otros servicios | 17,813,384 | 44.6 | 55.4 | 761,618 | 42.4 | 57.6 | 4.3 |
| Gobierno y organismos internacionales | 2,236,954 | 61.7 | 38.3 | 60,557 | 64.6 | 35.4 | 2.7 |
| No especificado | 320,679 | 70.4 | 29.6 | 7,534 | 63.9 | 36.1 | 2.3 |
| Ocupados por nivel de ingreso | 53,785,257 | 61.6 | 38.4 | 2,738,086 | 61.7 | 38.3 | 5.1 |
| No recibe ingresos | 3,254,898 | 57.4 | 42.6 | 297,743 | 42.6 | 57.4 | 9.1 |
| Menos de un S.M. | 7,740,310 | 44.9 | 55.1 | 513,258 | 47.4 | 52.6 | 6.6 |
| De 1 a 2 S.M. | 16,251,978 | 60.3 | 39.7 | 990,880 | 65.6 | 34.4 | 6.1 |
| Más de 2 a 5 S.M. | 16,675,852 | 69.6 | 30.4 | 635,826 | 72.4 | 27.6 | 3.8 |
| Más de 5 a 10 S.M. | 1,963,724 | 68.3 | 31.7 | 65,534 | 77.9 | 22.1 | 3.3 |
| Más de 10 S.M. | 455,631 | 76.6 | 23.4 | 7,498 | 77.4 | 22.6 | 1.6 |
| No especificado | 7,442,864 | 63.0 | 37.0 | 227,347 | 66.8 | 33.2 | 3.1 |

FUENTE: STPS-INEGI. Encuesta Nacional de Ocupación y Empleo.

PUEBLA EN EL CONTEXTO LABORAL NACIONAL

OCUPACIÓN Segundo trimestre 2018 (Personas)

| Concepto | Nacional | | | Puebla | | | Participación B/A (%) |
|--|-------------------|-------------|-------------|------------------|-------------|-------------|--------------------------|
| | Total (A) | Hombres (%) | Mujeres (%) | Total (B) | Hombres (%) | Mujeres (%) | |
| Ocupados por nivel de educación | 53,785,257 | 61.6 | 38.4 | 2,738,086 | 61.7 | 38.3 | 5.1 |
| Sin instrucción | 1,939,470 | 63.5 | 36.5 | 145,320 | 58.4 | 41.6 | 7.5 |
| Primaria | 13,204,451 | 66.5 | 33.5 | 851,787 | 63.6 | 36.4 | 6.5 |
| Secundaria y media superior | 27,116,820 | 61.8 | 38.2 | 1,220,599 | 63.2 | 36.8 | 4.5 |
| Superior | 11,473,596 | 55.0 | 45.0 | 519,536 | 55.9 | 44.1 | 4.5 |
| No especificado | 50,920 | 63.6 | 36.4 | 844 | 25.9 | 74.1 | 1.7 |
| Ocupados por posición en el trabajo | 53,785,257 | 61.6 | 38.4 | 2,738,086 | 61.7 | 38.3 | 5.1 |
| Empleadores | 2,567,512 | 79.9 | 20.1 | 129,331 | 86.4 | 13.6 | 5.0 |
| Trabajadores asalariados | 36,827,208 | 61.7 | 38.3 | 1,623,075 | 63.4 | 36.6 | 4.4 |
| Trabajadores por su cuenta | 12,014,579 | 61.1 | 38.9 | 722,214 | 62.6 | 37.4 | 6.0 |
| Trabajadores sin pago | 2,375,958 | 43.0 | 57.0 | 263,466 | 36.6 | 63.4 | 11.1 |
| Otros trabajadores | 0 | 0.0 | 0.0 | 0 | 0.0 | 0.0 | 0.0 |

FUENTE: STPS-INEGI. Encuesta Nacional de Ocupación y Empleo.

POBLACIÓN ECONÓMICAMENTE ACTIVA
(Estructura por sexo)

2000-II

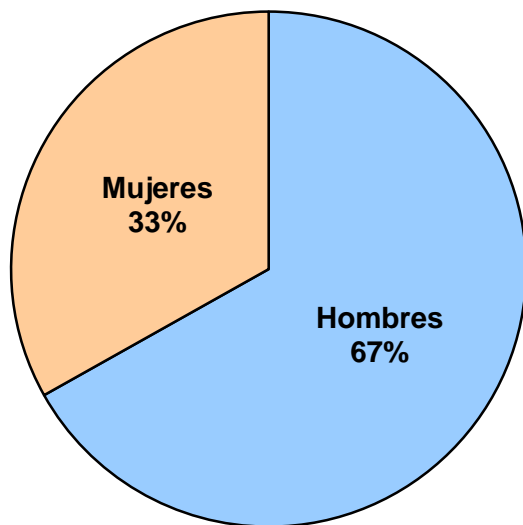

2018-II

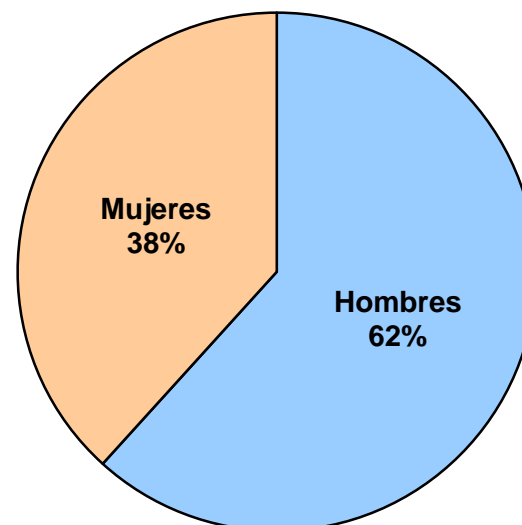

EVOLUCIÓN DE INDICADORES LABORALES

TASA NETA DE PARTICIPACIÓN (Porcentaje)

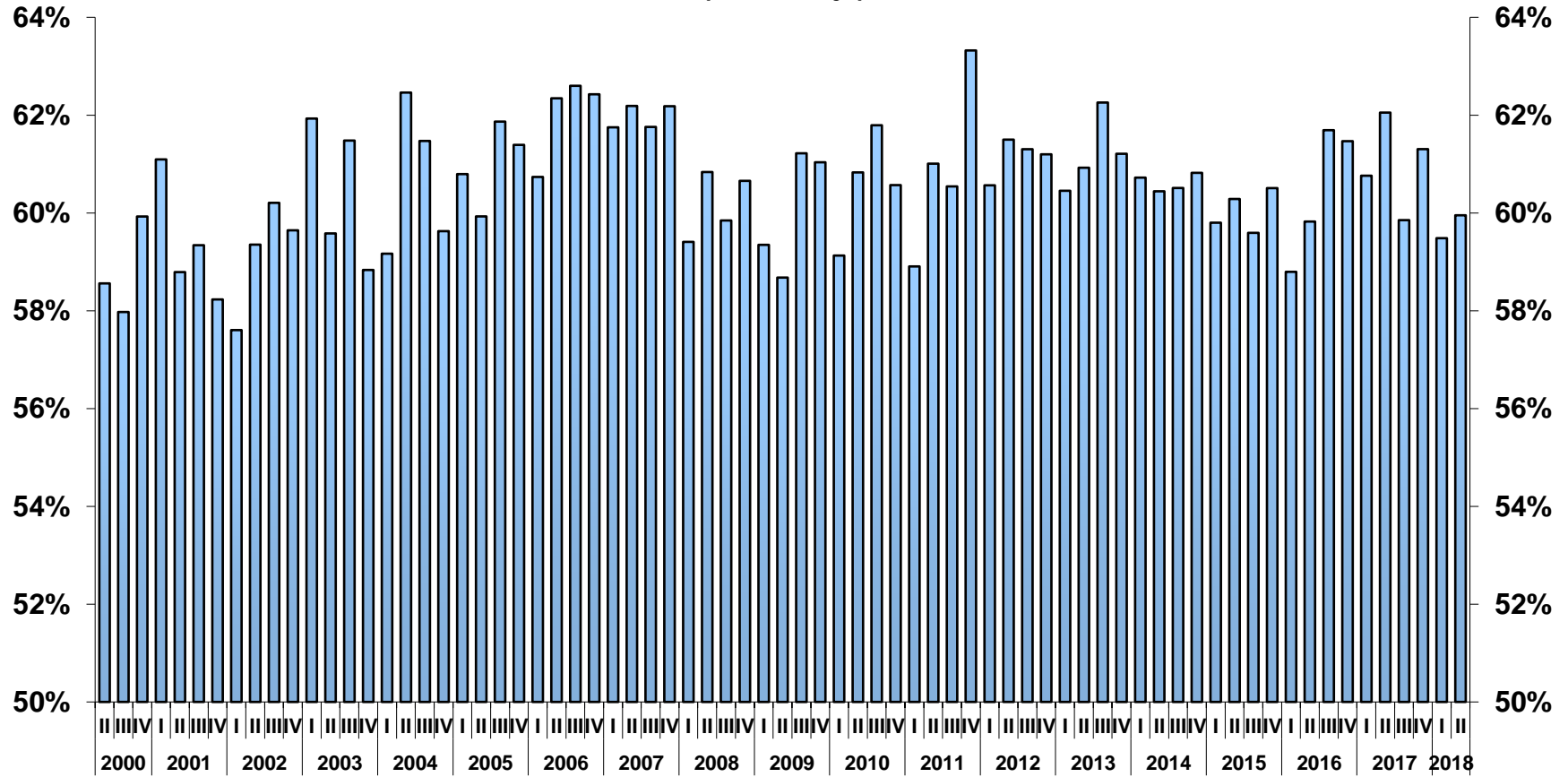

EVOLUCIÓN DE INDICADORES LABORALES

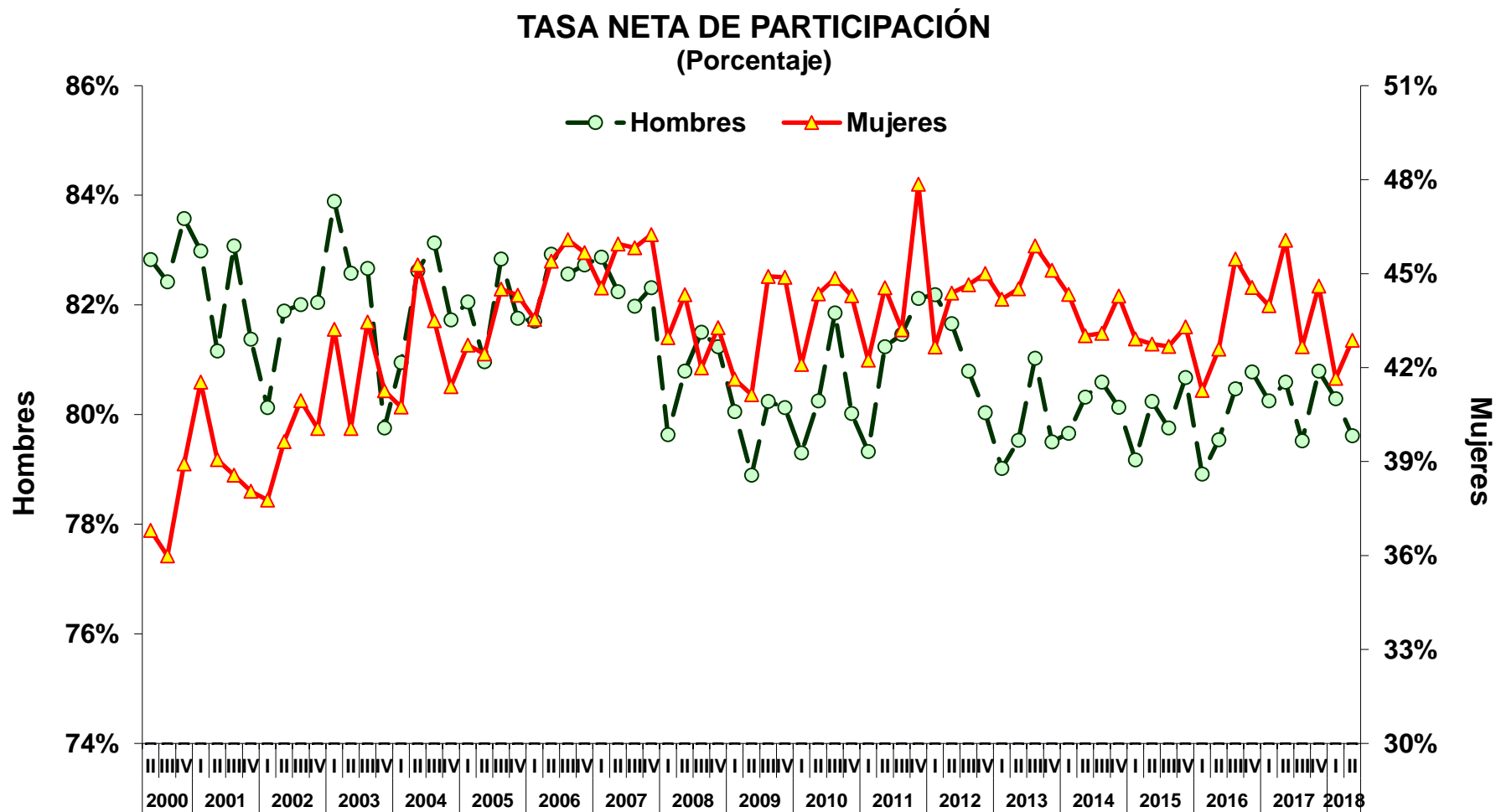

**POBLACIÓN OCUPADA
(Estructura por sexo)**

2000-II

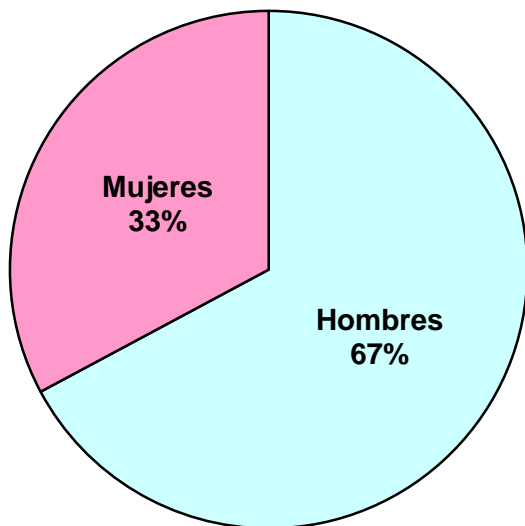

2018-II

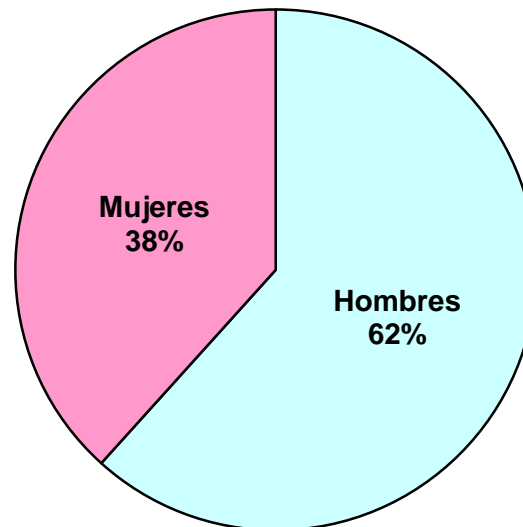

EVOLUCIÓN DE INDICADORES LABORALES

OCUPADOS POR POSICIÓN EN EL TRABAJO

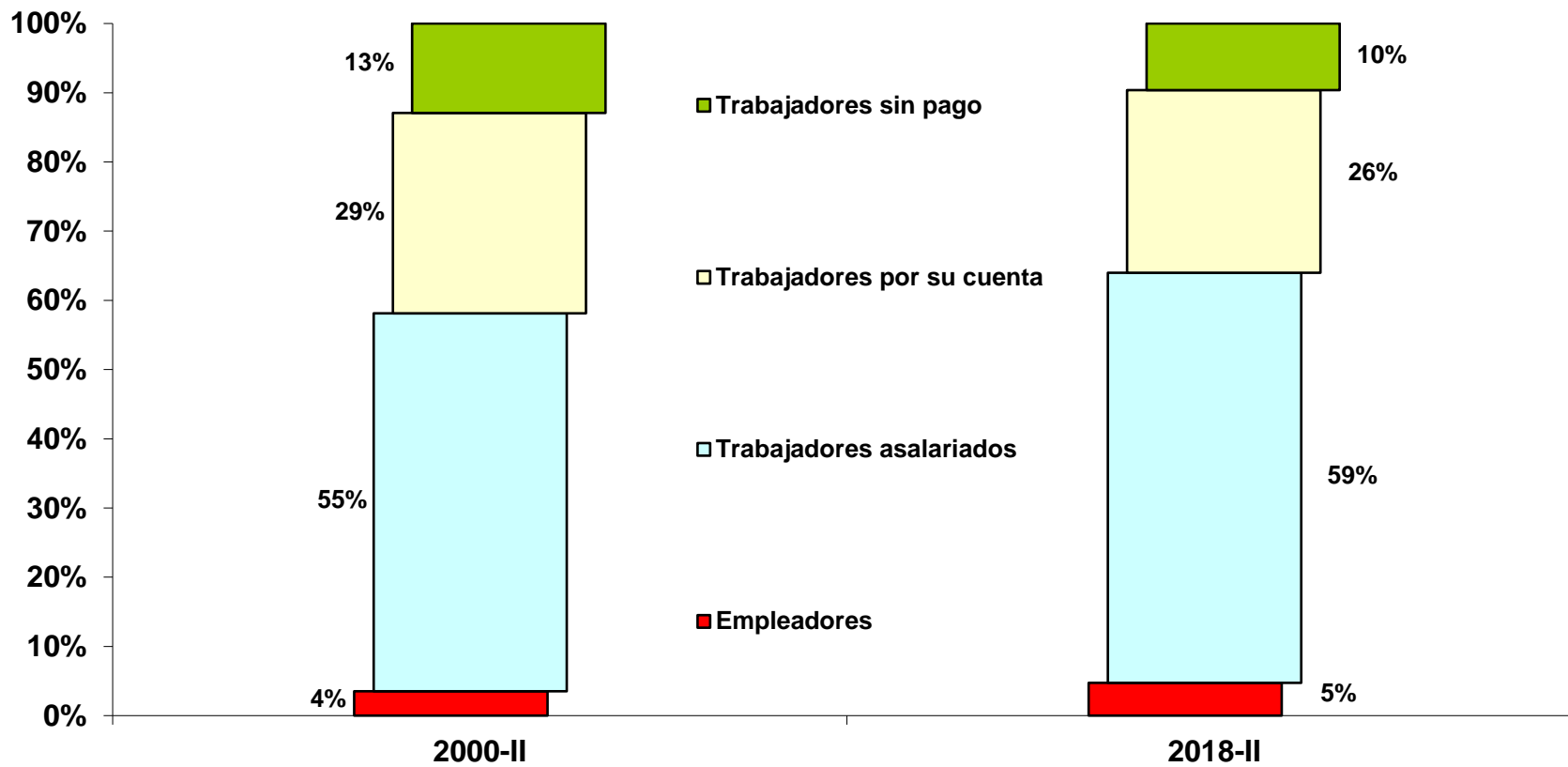

EVOLUCIÓN DE INDICADORES LABORALES

OCUPADOS POR RAMA DE ACTIVIDAD ECONÓMICA

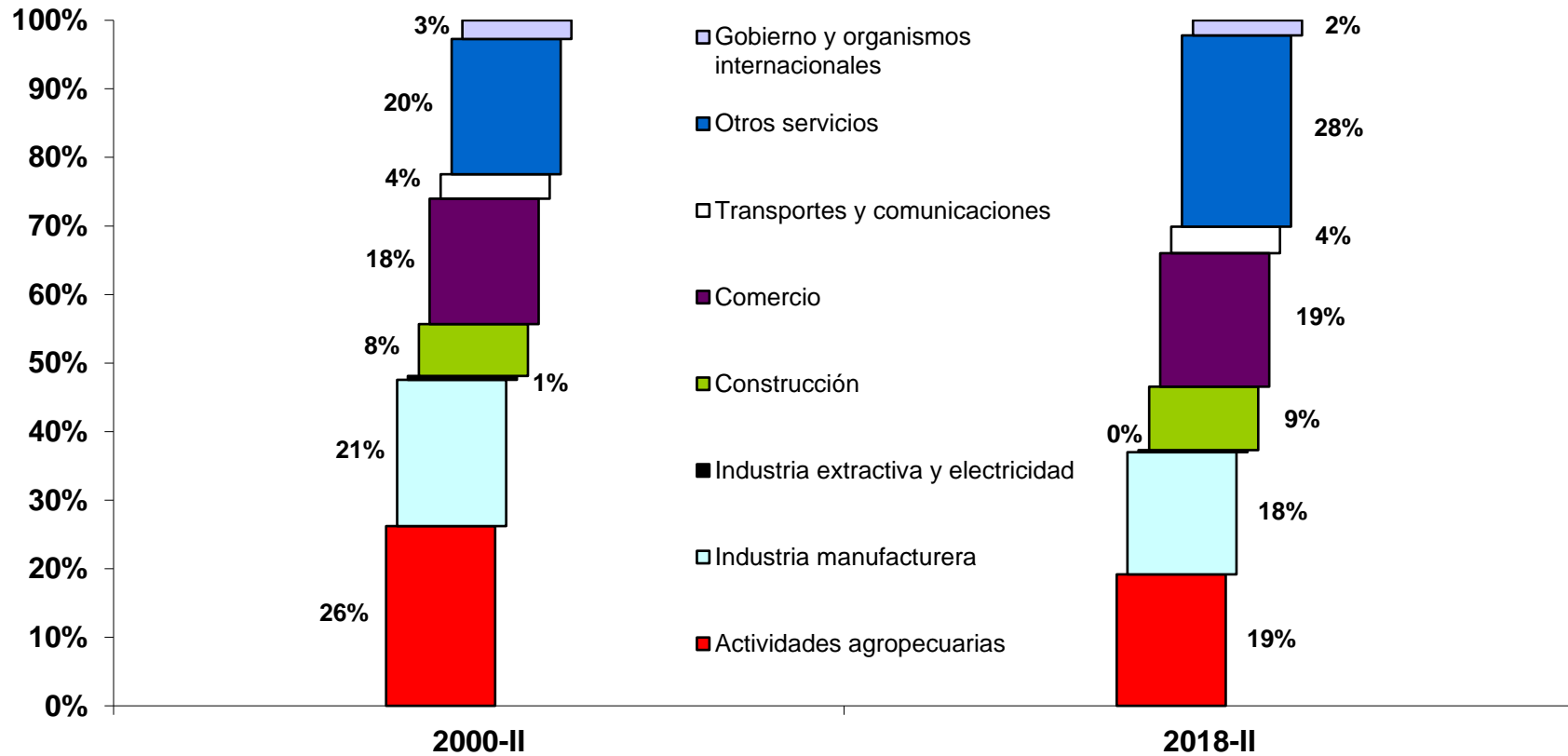

EVOLUCIÓN DE INDICADORES LABORALES

OCUPADOS POR GRUPOS DE EDAD

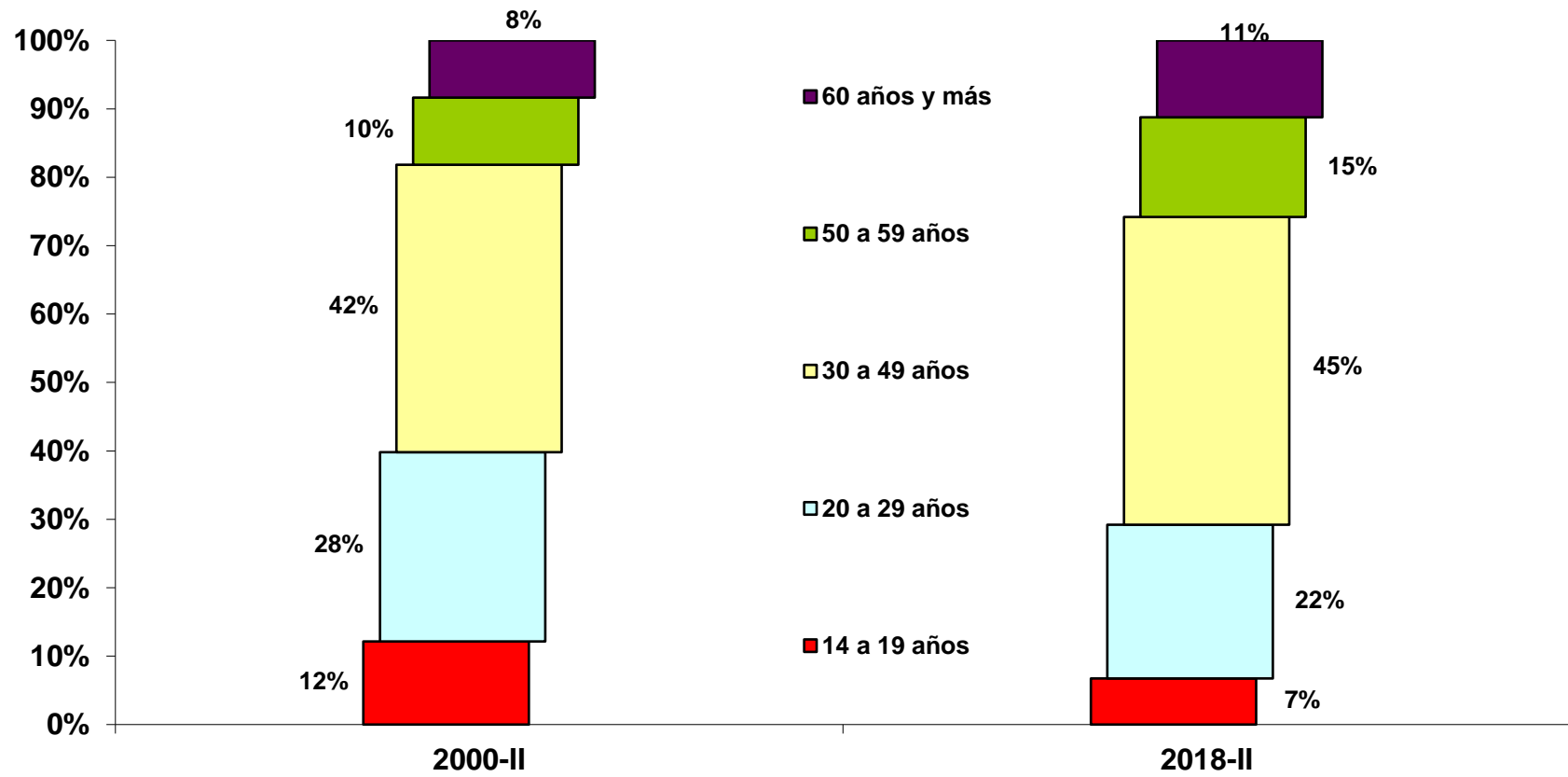

EVOLUCIÓN DE INDICADORES LABORALES

EVOLUCIÓN DE LA OCUPACIÓN Y EL EMPLEO ASEGURADO EN EL IMSS (Miles de personas)

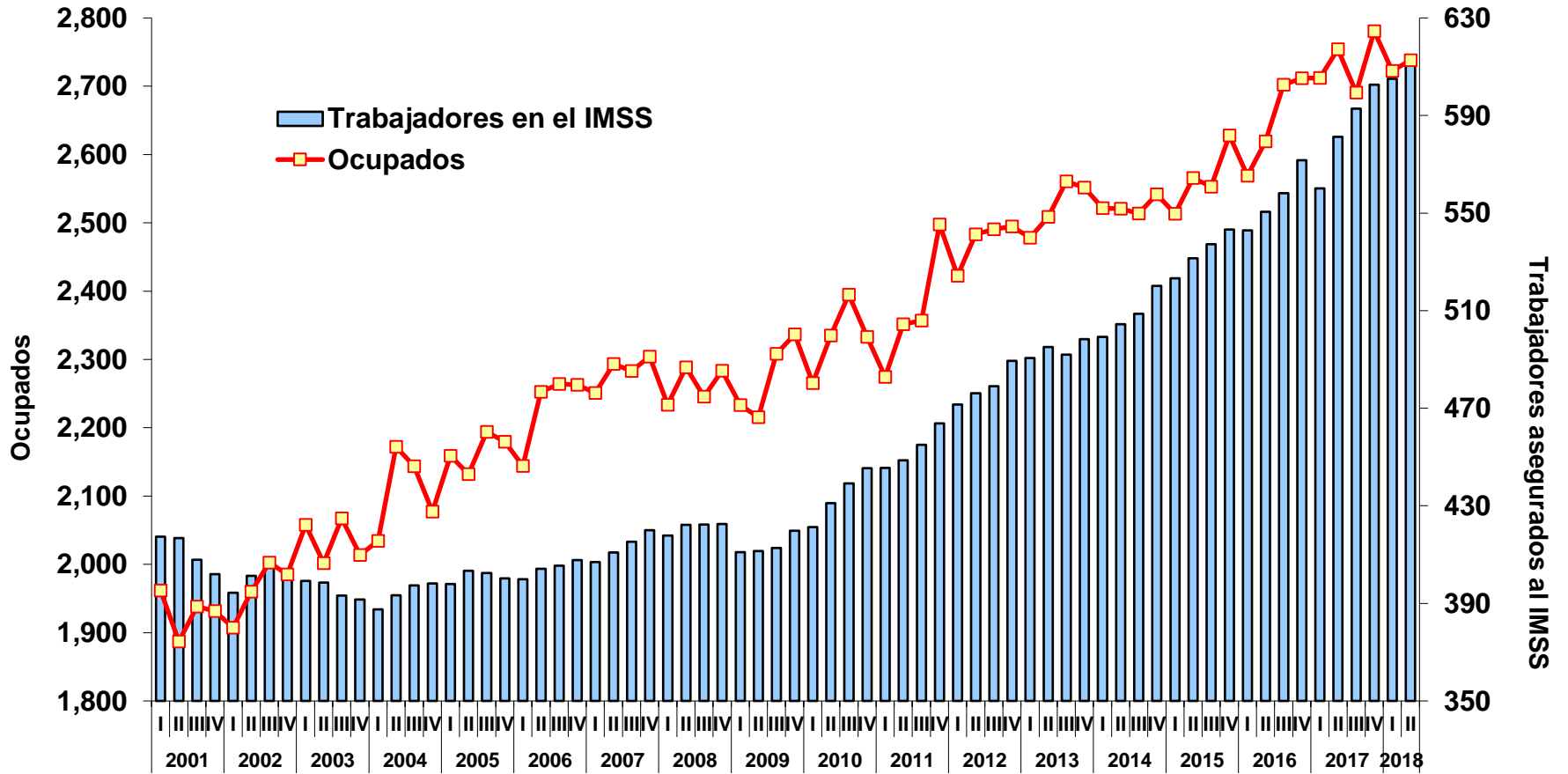

**POBLACIÓN DESOCUPADA
(Estructura por sexo)**

2000-II

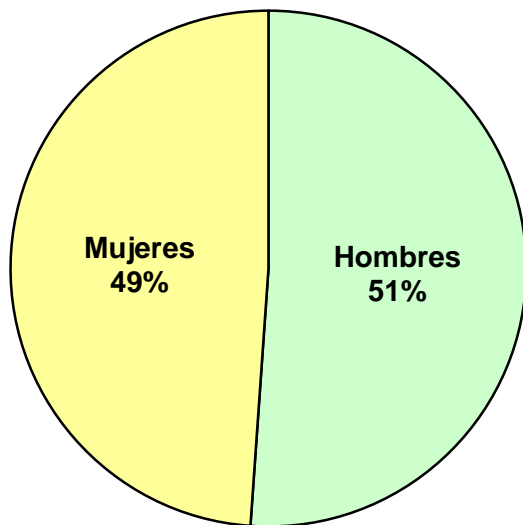

2018-II

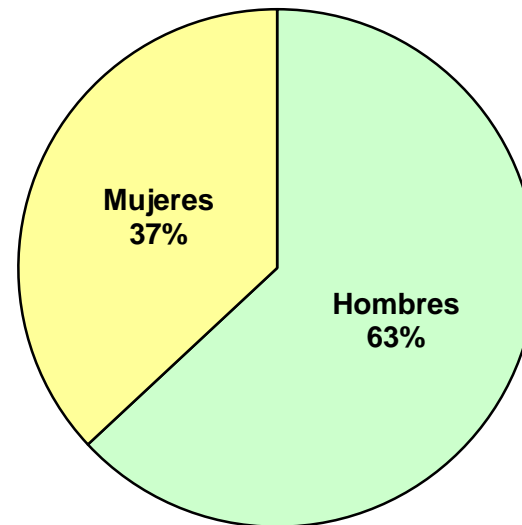

EVOLUCIÓN DE INDICADORES LABORALES

DESOCUPADOS POR NIVEL DE INSTRUCCIÓN

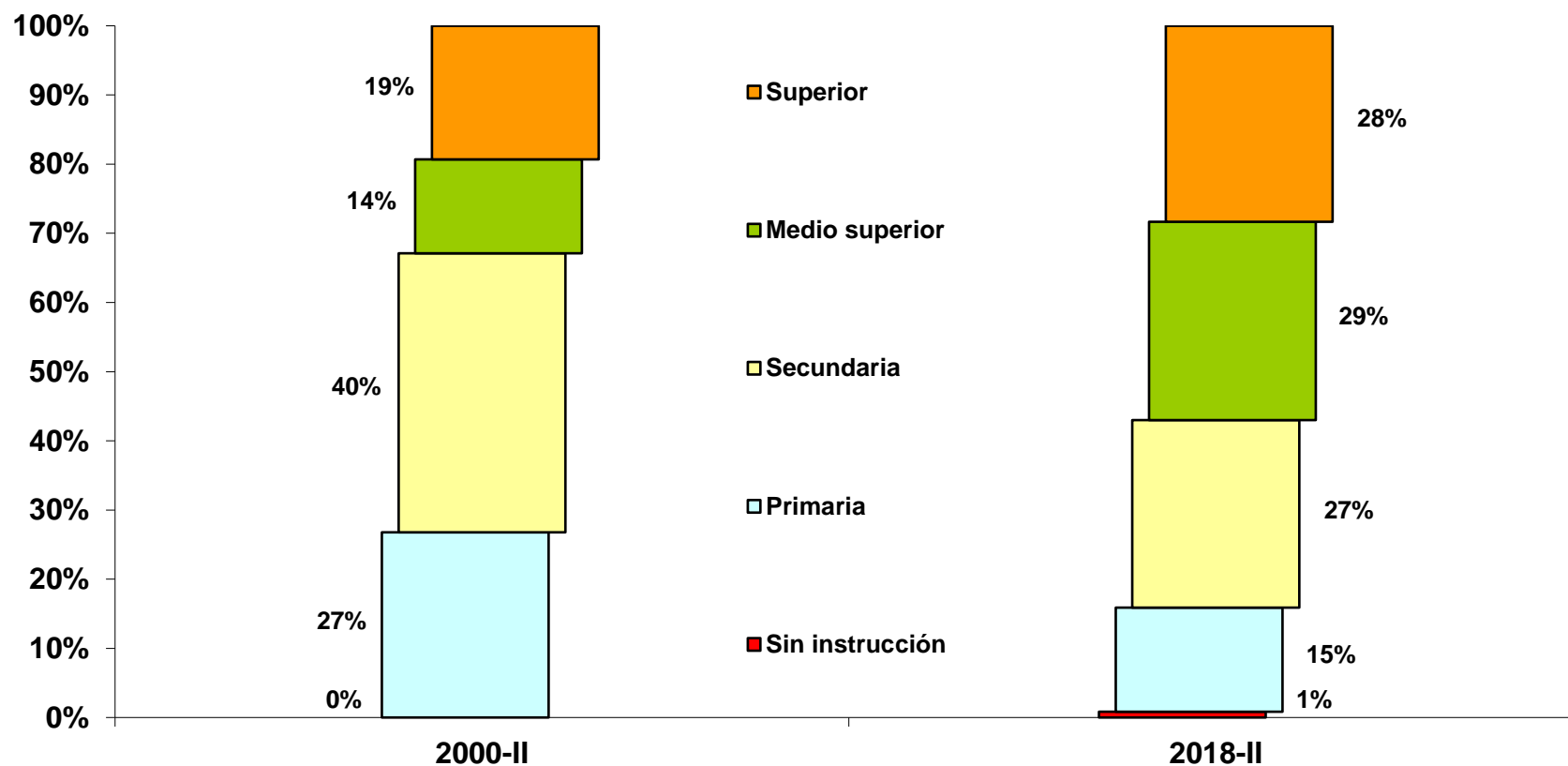

EVOLUCIÓN DE INDICADORES LABORALES

DESOCUPADOS POR GRUPOS DE EDAD

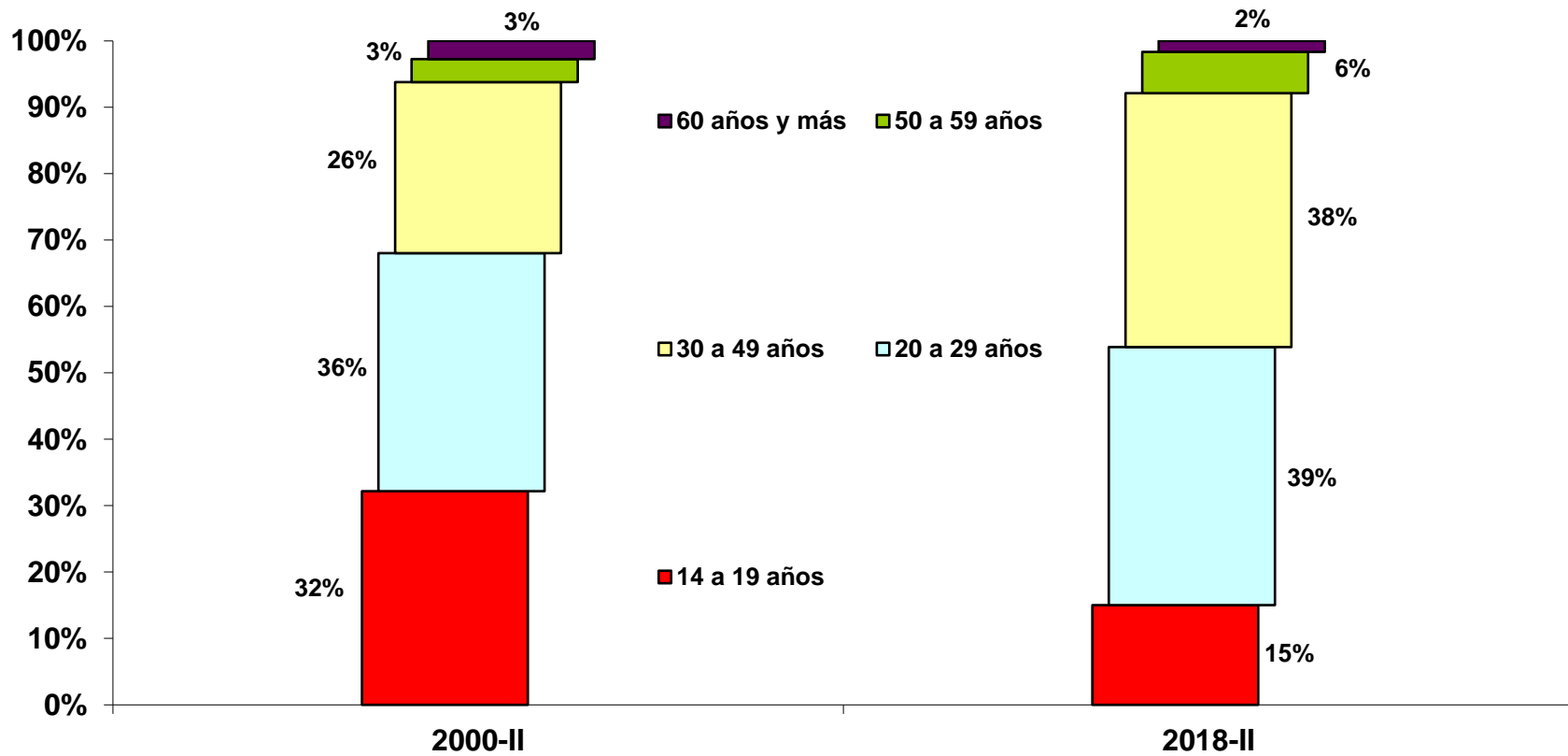

EVOLUCIÓN DE INDICADORES LABORALES

TASA DE DESOCUPACIÓN (Porcentaje)

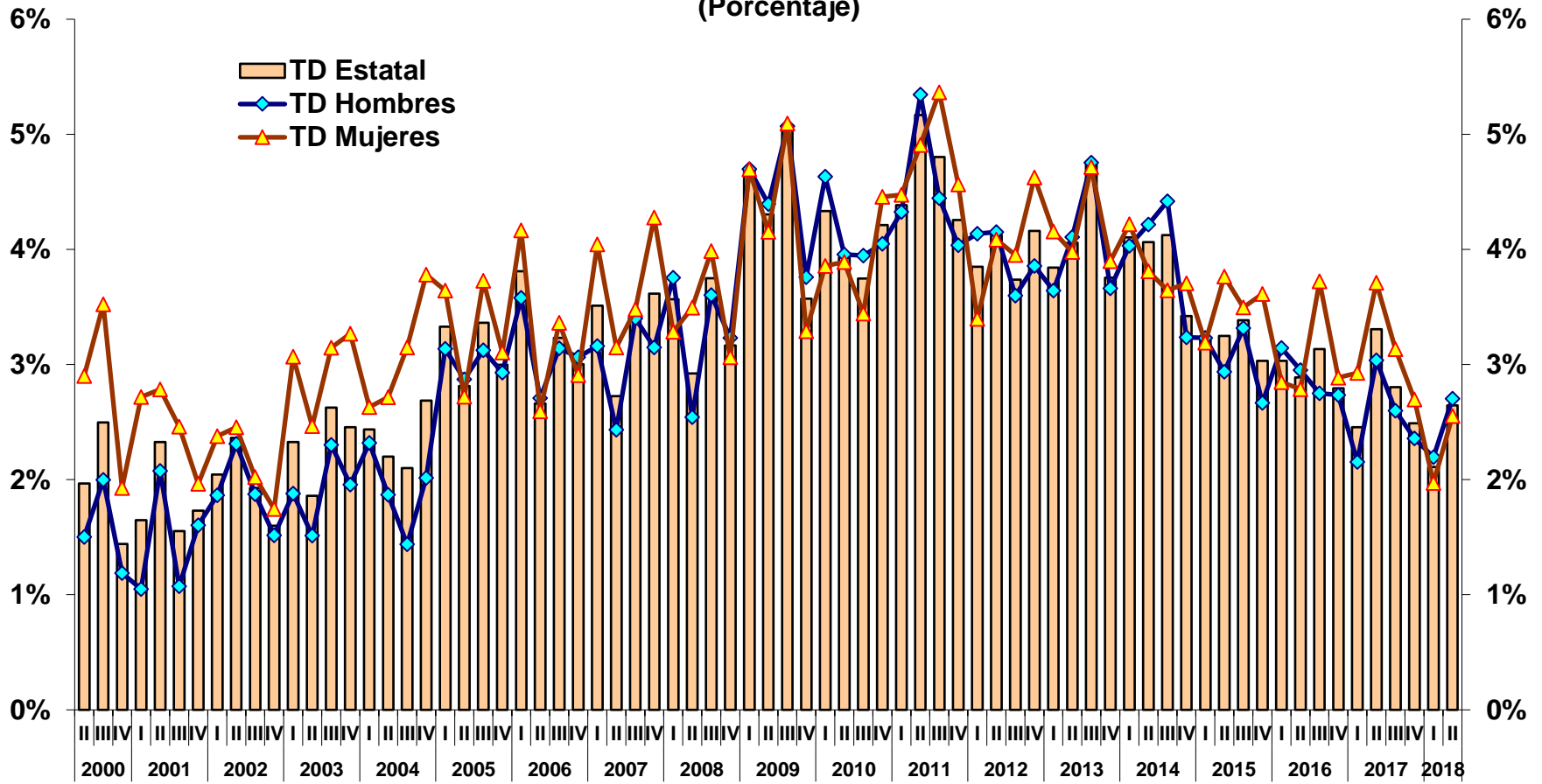

EVOLUCIÓN DE INDICADORES LABORALES

TASA DE INFORMALIDAD LABORAL (Porcentaje)

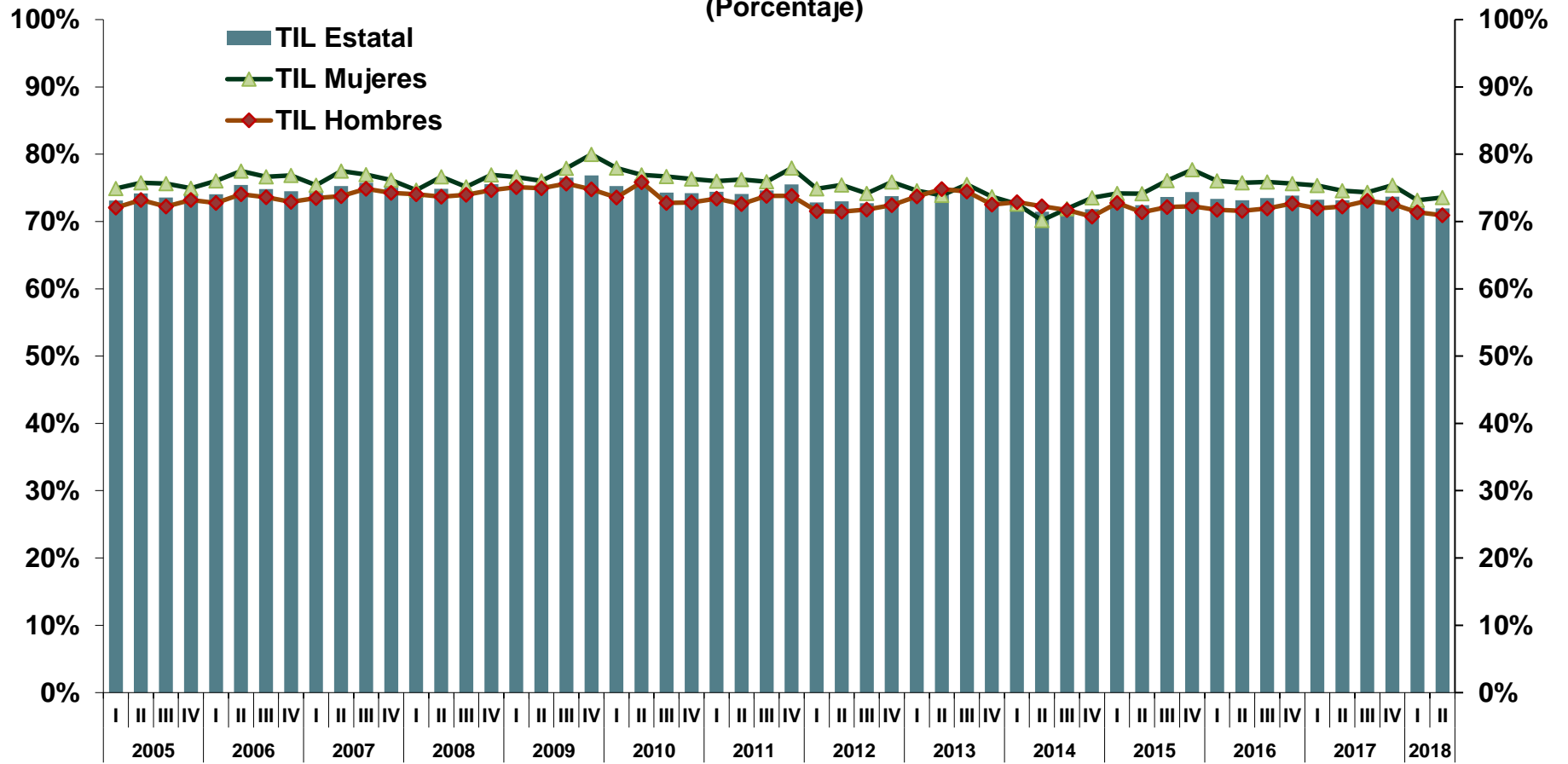

EVOLUCIÓN DE INDICADORES LABORALES

TASA BRUTA DE PARTICIPACIÓN (PEA/PT) Segundo trimestre 2018

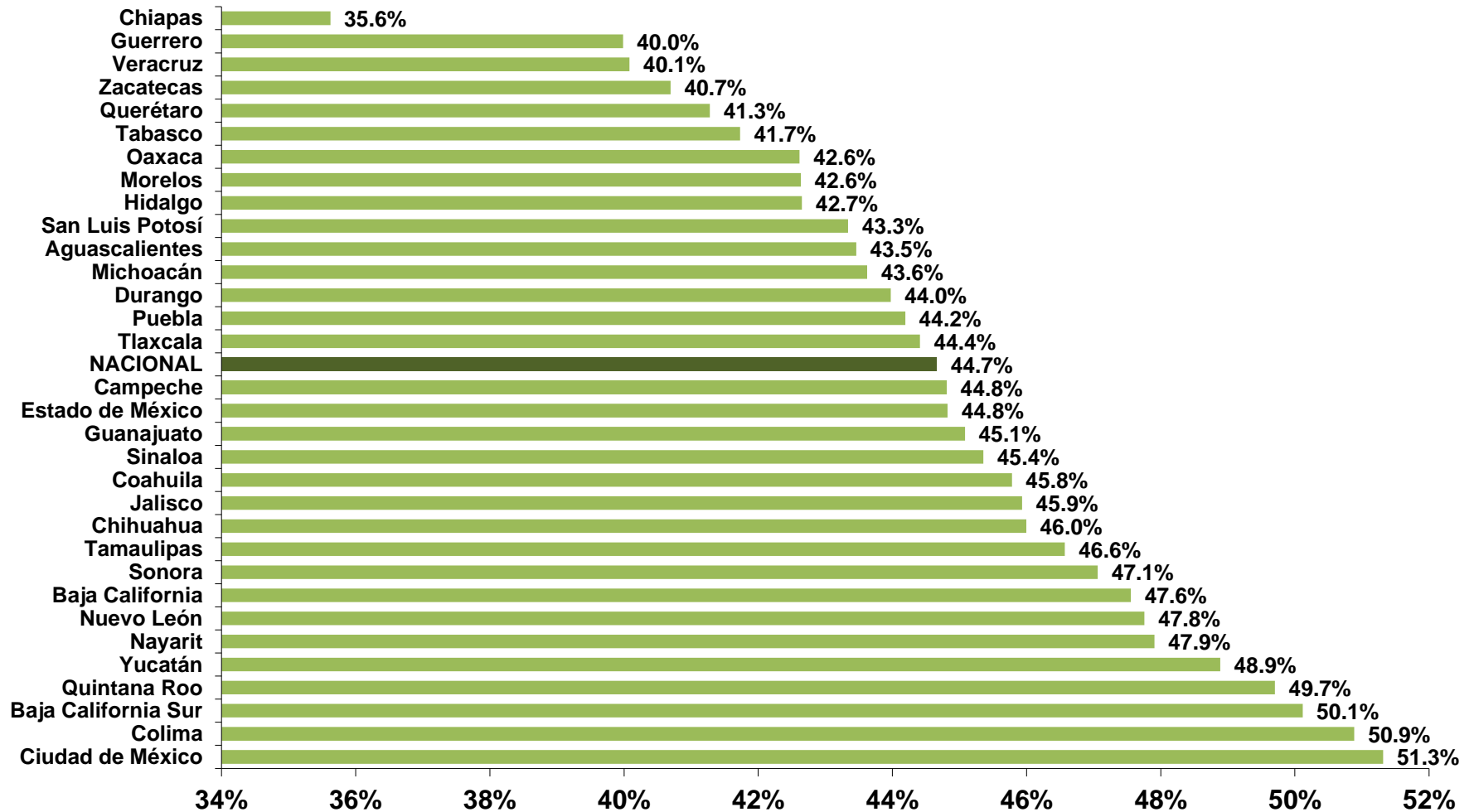

EVOLUCIÓN DE INDICADORES LABORALES

TASA NETA DE PARTICIPACIÓN (PEA/PET) Segundo trimestre 2018

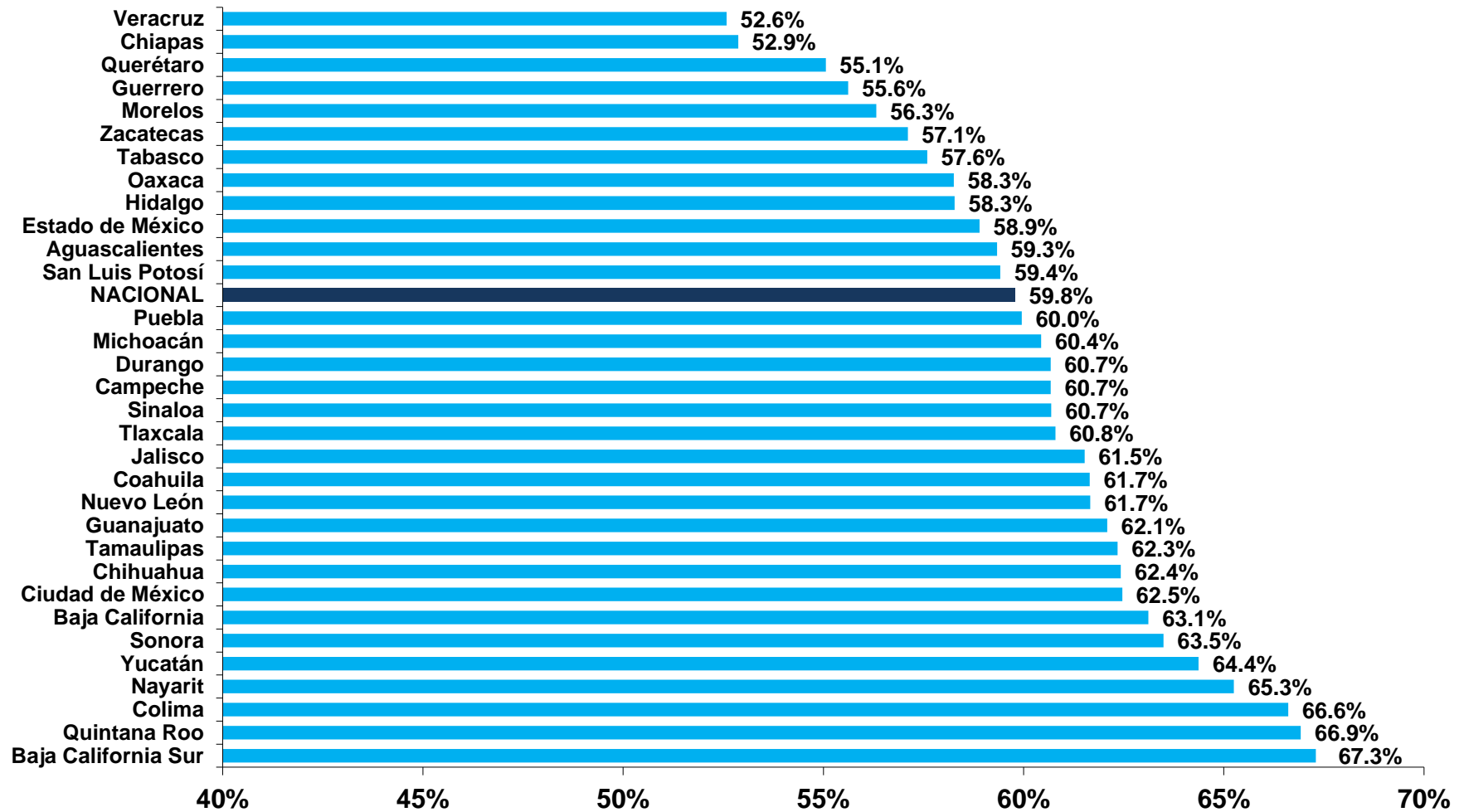

EVOLUCIÓN DE INDICADORES LABORALES

TASA DE DESOCUPACIÓN Segundo trimestre 2018

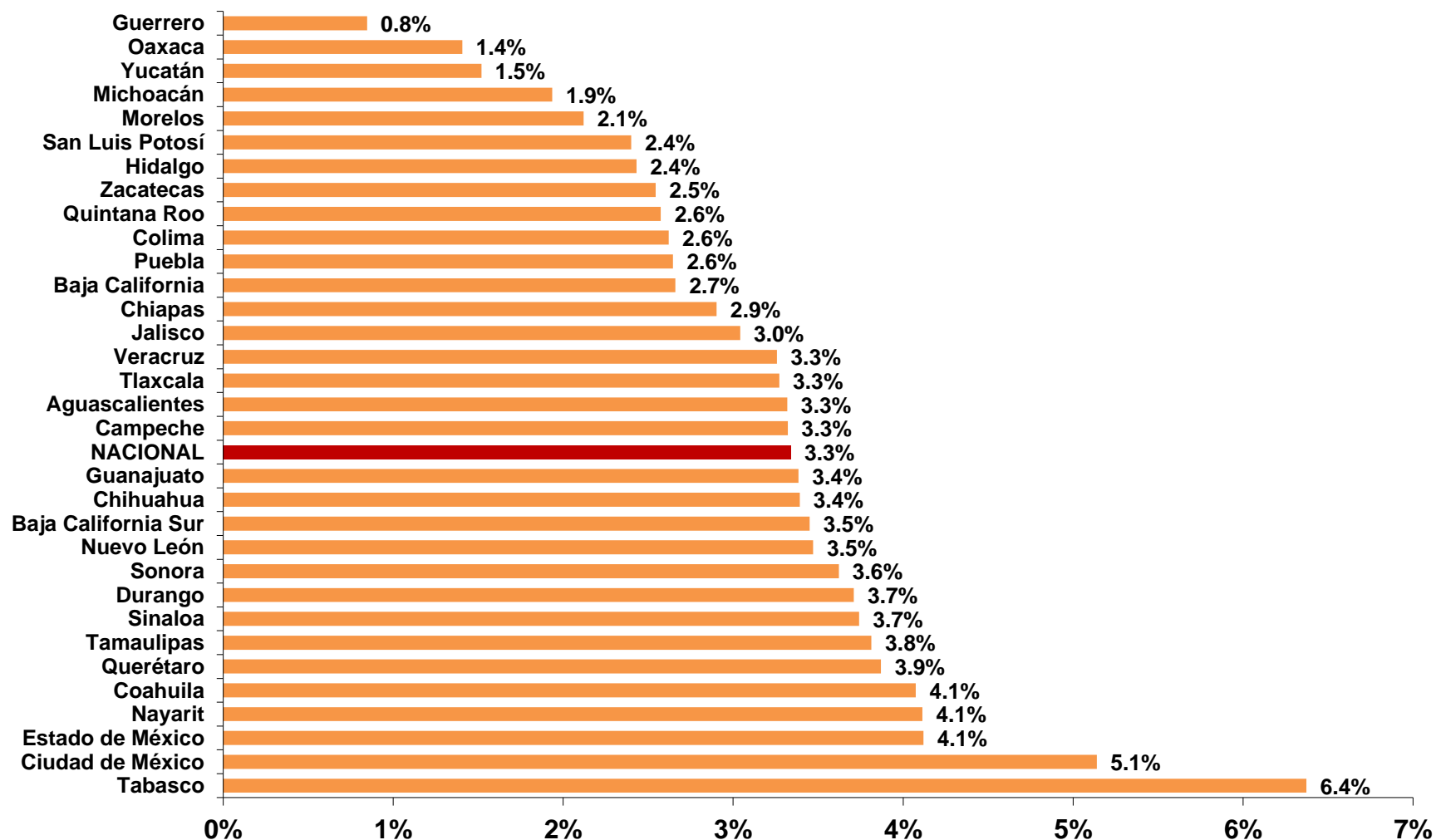

EVOLUCIÓN DE INDICADORES LABORALES

TASA DE INFORMALIDAD LABORAL Segundo trimestre 2018

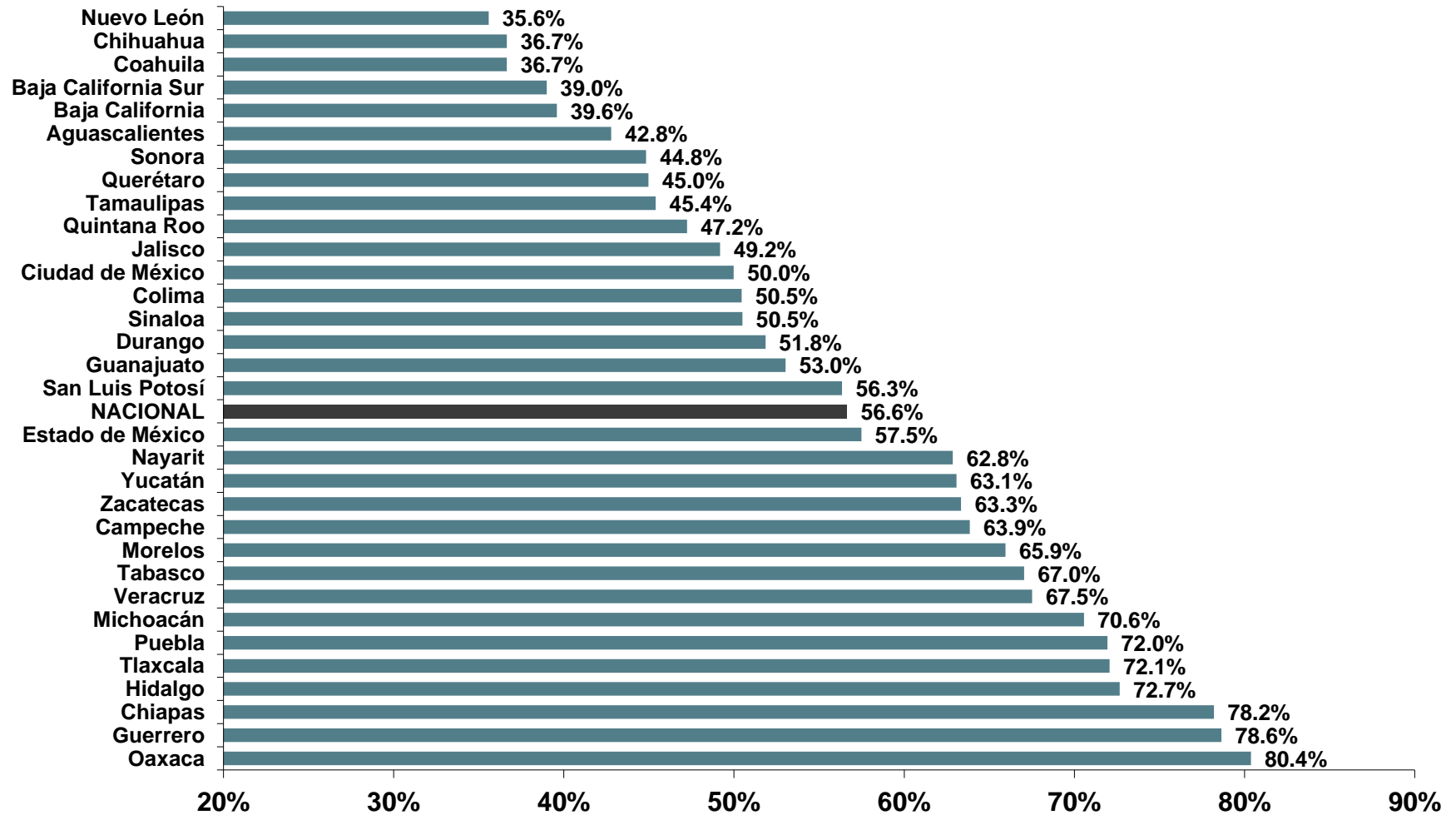

EVOLUCIÓN DE INDICADORES LABORALES

PROPORCIÓN DE TRABAJADORES ASALARIADOS EN LA OCUPACIÓN Segundo trimestre 2018

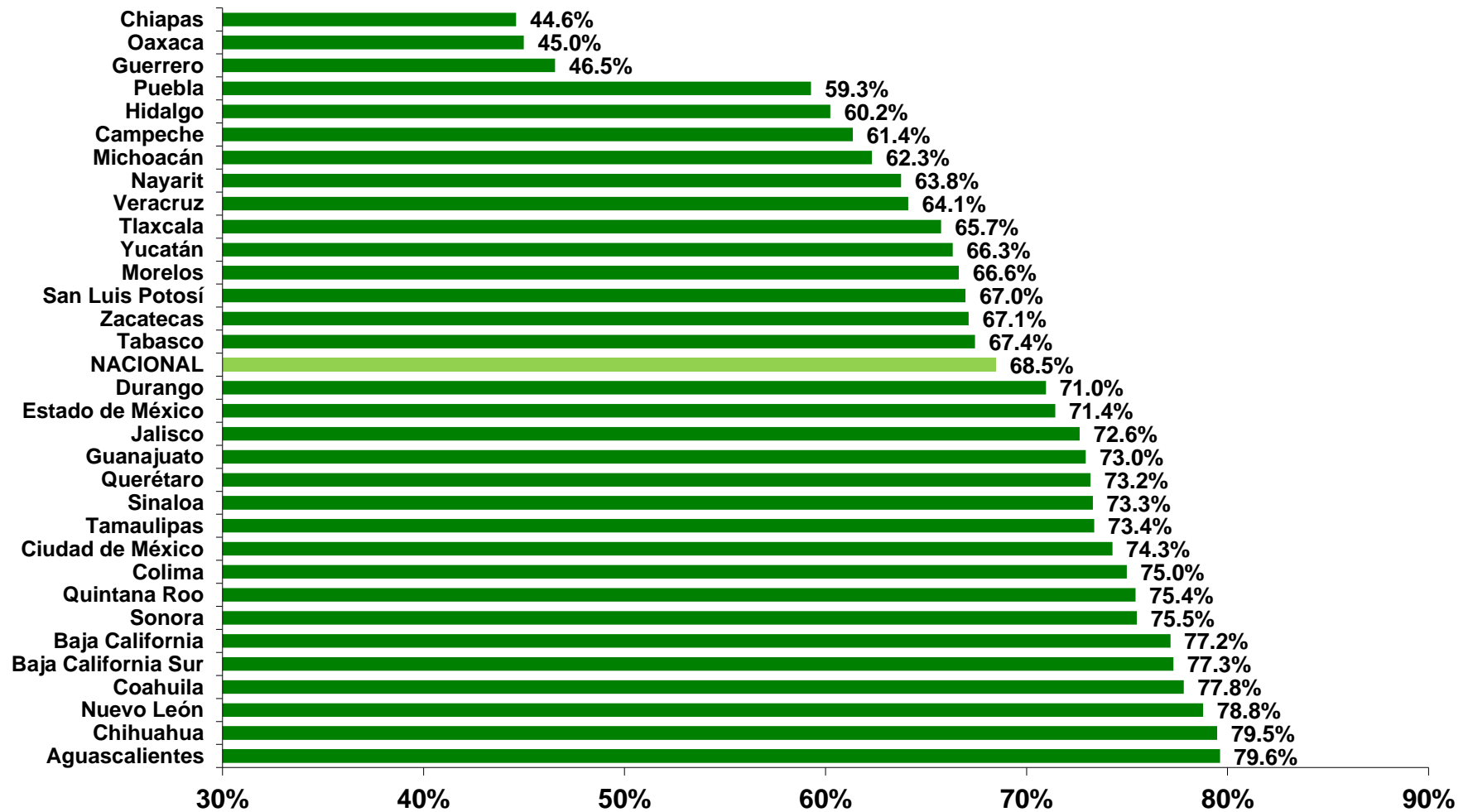

EVOLUCIÓN DE INDICADORES LABORALES

TRABAJADORES ASEGURADOS AL IMSS COMO PROPORCIÓN DE LOS OCUPADOS ASALARIADOS Segundo trimestre 2018

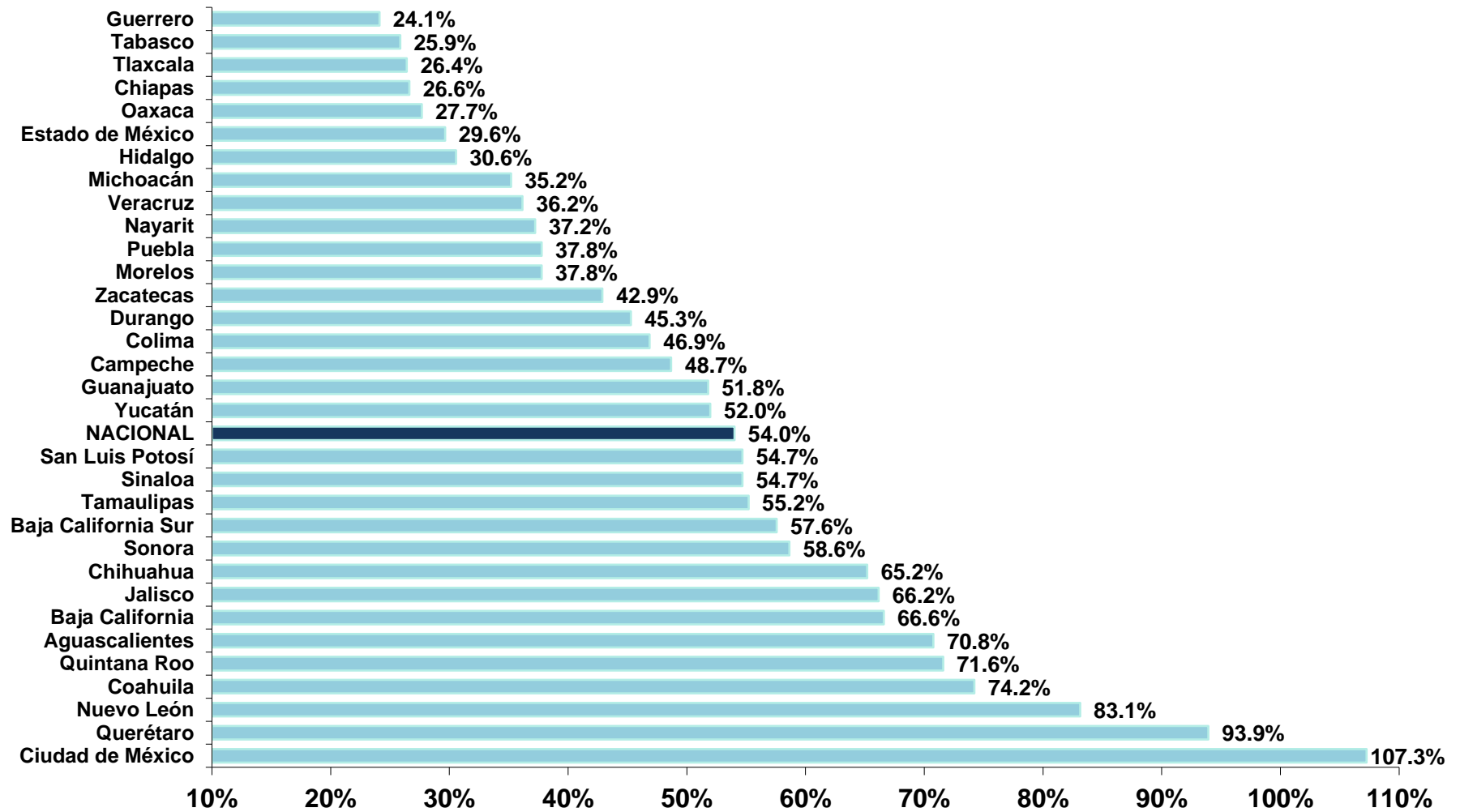

EVOLUCIÓN DE INDICADORES LABORALES

INGRESO PROMEDIO DE LA POBLACIÓN OCUPADA
Segundo trimestre 2018
(Pesos Mensuales)

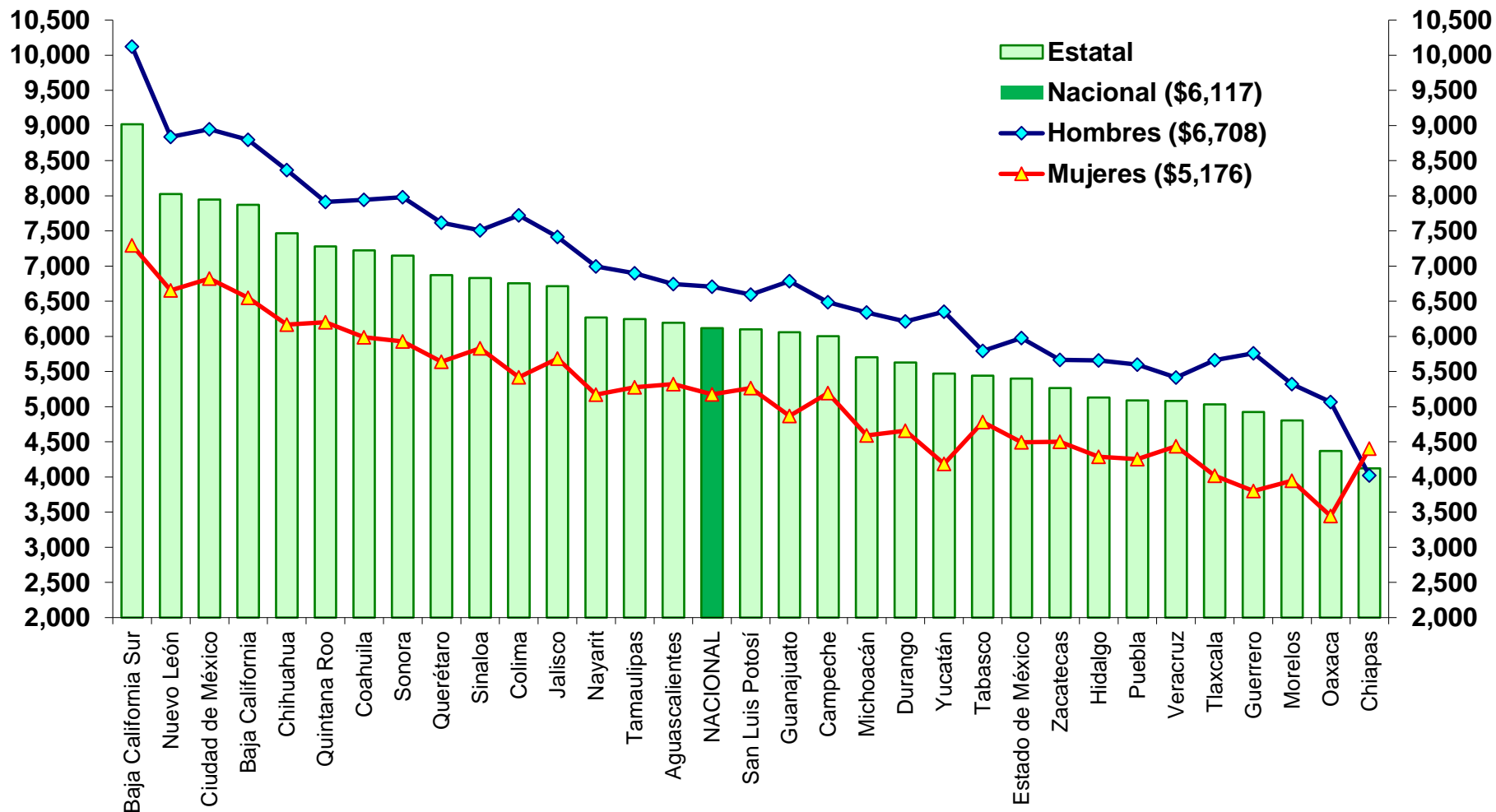

RIESGOS DE TRABAJO

Riesgos de Trabajo terminados registrados en el IMSS por año de ocurrencia
2016 ¹

| | Total | Accidentes de Trabajo | Accidentes en Trayecto | Enfermedades de Trabajo |
|----------|---------|-----------------------|------------------------|-------------------------|
| Nacional | 482,028 | 359,041 | 113,775 | 9,212 |
| Puebla | 16,370 | 11,692 | 4,566 | 112 |

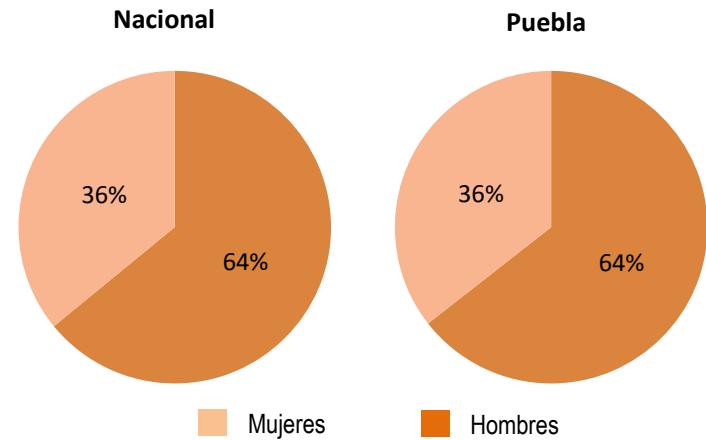
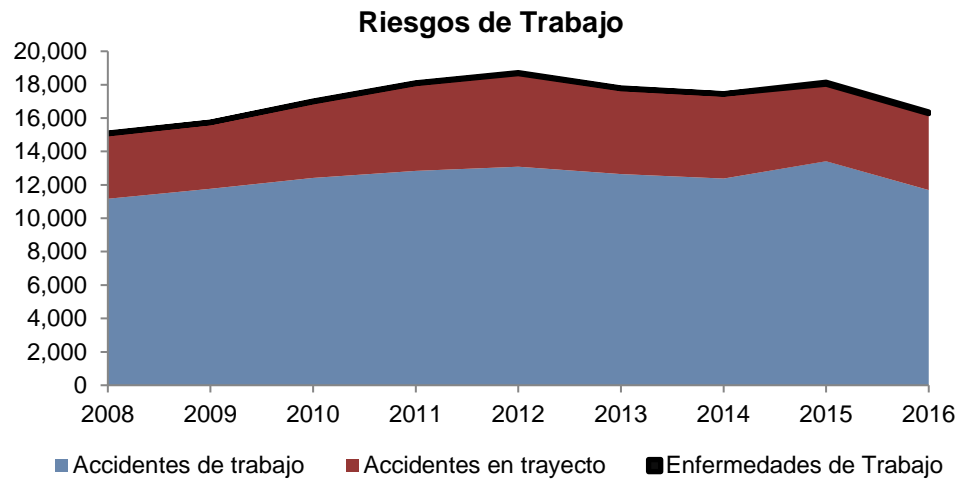

Tasa de Incidencia de Riesgos de Trabajo
(por cada 100 trabajadores)

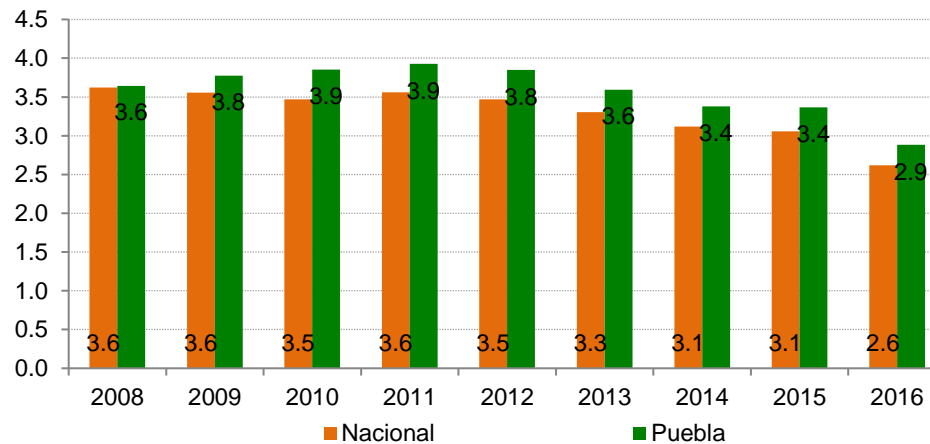

1/ Cifras del último año completo disponible.